

DRY120 para cubiertas/terrazas/azoteas/balcones/patios

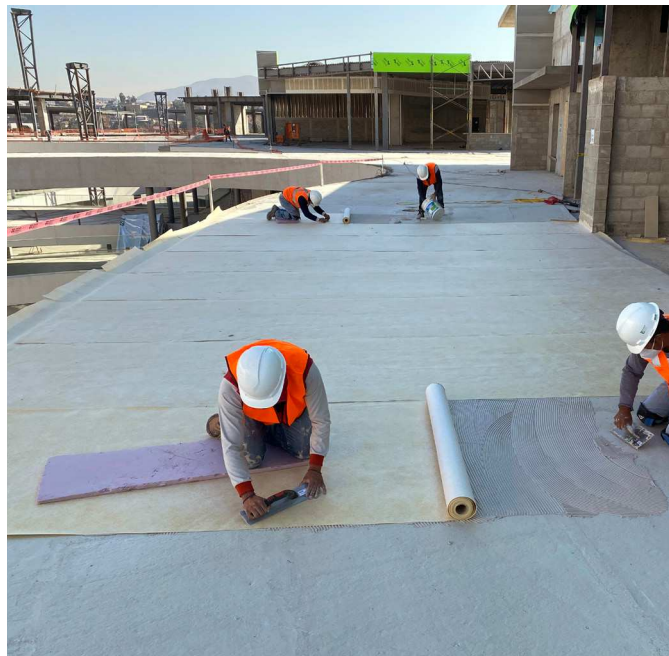

DRY120: lámina flexible de poliolefinas para la impermeabilización y la desolidarización bajo protección espacios exteriores y cubiertas planas transitables y no transitables. Soportes de humedad residual $\leq 5\%$, tanto para obra nueva como para rehabilitación. Constituida por una membrana de EVAC extrusionada sobre fibras de poliéster/polipropileno para el óptimo agarre con el cemento cola C2 S1/S2 usado en su instalación como lámina adherida. Las juntas deben realizarse atestadas, sellándolas con ayuda de las bandas **DRY50 BANDA** y de nuestro sellador de juntas **SEALPLUS**.

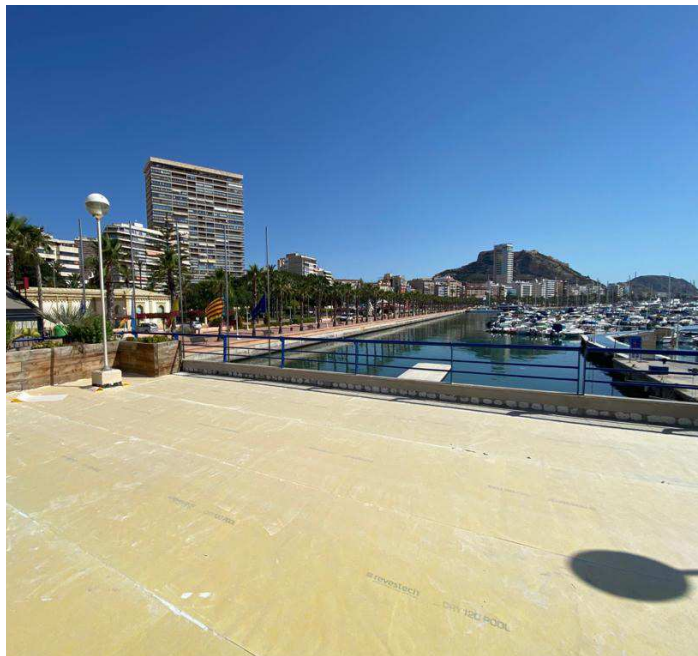

lámina **DRY120**

 1,25 mm  525 g/m²

PARA SOPORTES
CON HUMEDAD
RESIDUAL $\leq 5\%$



cubierta transitable con pavimento

cubierta no transitable con grava

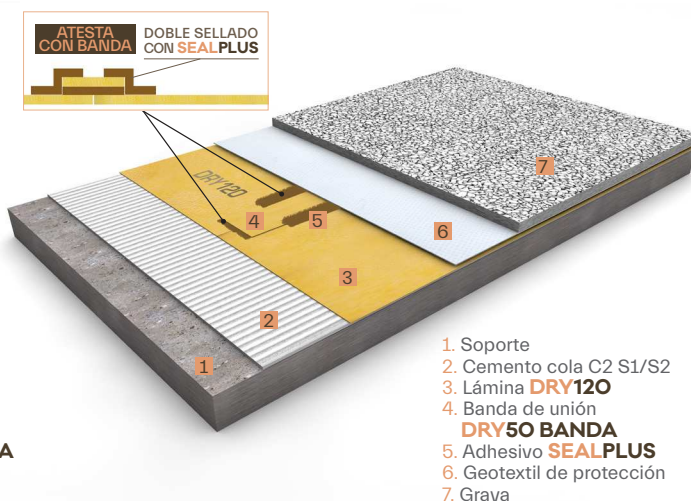
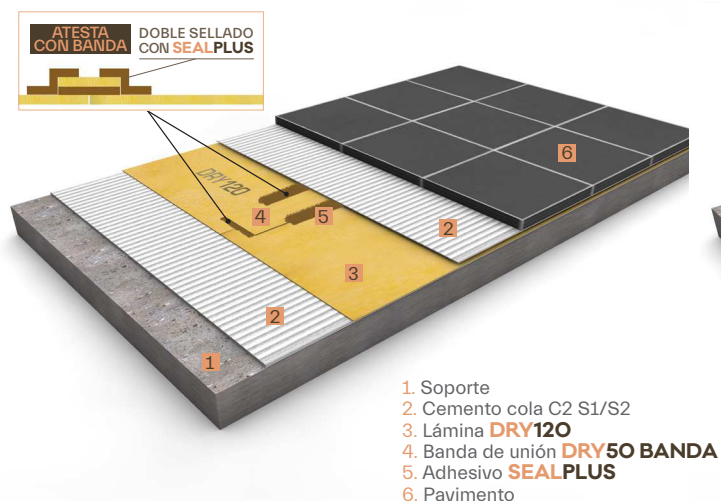

DRY120



| | referencia | descripción | presentación |
|--|------------|-------------|--|
| Lámina multicapa de impermeabilización | 544010069 | DRY120 30 | Rollo de 1,5 m x 30 m (45 m ²) |
| | 544010052 | DRY120 20 | Rollo de 1,5 m x 20 m (30 m ²) |
| | 544010045 | DRY120 10 | Rollo de 1,5 m x 10 m (15 m ²) |
| | 544010038 | DRY120 5 | Rollo de 1,5 m x 5 m (7,5 m ²) |



| | referencia | descripción | presentación |
|---|------------|-----------------|------------------|
| Refuerzo impermeable para ángulos interiores y exteriores | 544010632 | DRY80 CORNERIN | 2 uds. por bolsa |
| | 544010663 | DRY80 CORNEROUT | 2 uds. por bolsa |



| | referencia | descripción | presentación |
|---------------------------|------------|----------------|-----------------------|
| Banda de unión perimetral | 544010168 | DRY80 BANDA 50 | Rollo de 30 m x 48 cm |
| | 544010182 | DRY80 BANDA 40 | Rollo de 30 m x 38 cm |
| | 544010175 | DRY80 BANDA 30 | Rollo de 30 m x 29 cm |
| | 544010151 | DRY80 BANDA 20 | Rollo de 30 m x 18 cm |



| | referencia | descripción | presentación |
|-------------------------------|------------|------------------------------|--|
| Adhesivo especial para juntas | 544010670 | SEAL PLUS 6 | Bote de 6 kg |
| | | RENDIMIENTO CUBIERTAS | Rendimiento práctico de un bote de 6 kg ≈ 40–45 m ² de superficie. Rendimiento teórico de 1 kg ≈ 7–7,5 metros lineales de junta. |
| | 544012858 | SEAL PLUS 0600 | Blister de 600 ml |
| | | RENDIMIENTO CUBIERTAS | Rendimiento práctico de un blister 600 ml ≈ 5–6 m ² de superficie. Rendimiento teórico de 600 ml ≈ 5,5–6 metros lineales de junta. |



| | referencia | descripción | presentación |
|---|------------|--------------------|------------------------------------|
| Salida Ø 32–40 vertical rejilla 10×10 cm | 544011493 | DRY80 SUMI56 100 V | Caja 1 ud. Lámina 75 cm x 75 cm |
| Salida Ø 32–40 horizontal rejilla 10×10 cm | 544015392 | DRY80 SUMI56 100 H | Caja 1 ud. Lámina 75 cm x 75 cm |
| Salida Ø 40–50 vertical rejilla 15×15 cm | 544010687 | DRY80 SUMI56 150 V | Caja 1 ud. Lámina 75 cm x 75 cm |
| Salida Ø 90–110 vertical rejilla 20×20 cm | 544010694 | DRY80 SUMI56 200 V | Caja 1 ud. Lámina 75 cm x 75 cm |
| Salida Ø 90–110 horizontal rejilla 20×20 cm | 544015385 | DRY80 SUMI56 200 H | Caja 1 ud. Lámina 75 cm x 75 cm |
| Salida Ø 90–110 vertical rejilla 25×25 cm | 544010700 | DRY80 SUMI56 250 V | Caja 1 ud. Lámina 75 cm x 75 cm |
| Salida Ø 90–110 vertical rejilla 30×30 cm | 544010717 | DRY80 SUMI56 300 V | Caja 1 ud. Lámina 75 cm x 75 cm |

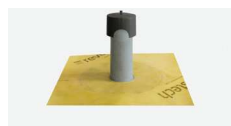

| | referencia | descripción | presentación |
|--|------------|-------------|------------------------------------|
| Chimenea de ventilación para cubiertas | 544010731 | CHIMENEA | Caja 1 ud. Lámina 50 cm x 50 cm |



| | referencia | descripción | presentación |
|-----------------------------------|------------|-------------------|------------------------------------|
| Acople para evacuación horizontal | 544010748 | DRY80 GÁRGOLA 50 | Caja 1 ud. Lámina 50 cm x 50 cm |
| | 544015187 | DRY80 GÁRGOLA 75 | Caja 1 ud. Lámina 50 cm x 50 cm |
| | 544015613 | DRY80 GÁRGOLA 90 | Caja 1 ud. Lámina 50 cm x 50 cm |
| | 544015897 | DRY80 GÁRGOLA 110 | Caja 1 ud. Lámina 50 cm x 50 cm |